

Het bestuur:

Bij aanvang van het jaar zag het bestuur er op de volgende wijze uit:

- Bert Methorst Voorzitter
- Robert Kramer Secretaris
- Patrick Schouten Penningmeester
- Kees Beenker Technische commissie
- Sietske Ossewaarde Jeugdcommissie
- Miriam van Lieshout Activiteitencommissie
- Marc Schoonhoven Accommodatiecommissie

Het bestuur vindt het voor de club van het allergrootste belang dat de bestuursfuncties vol zijn bezet.

Algemene ledenvergadering:

De algemene ledenvergadering is gehouden op 15 november 2014.

Leden:

Het leden bestand heeft zich als volgt ontwikkeld:

	1-9-2007	1-9-2008	1-9-2009	1-9-2010	1-9-2011	1-11-2012	1-11-2013	1-10-2014	16-11-2015
Senioren	302	292	320	321	317	289	252	246	193
Junioren	13	54	87	110	106	121	116	112	74
Totaal	325	346	407	431	423	410	368	358	267

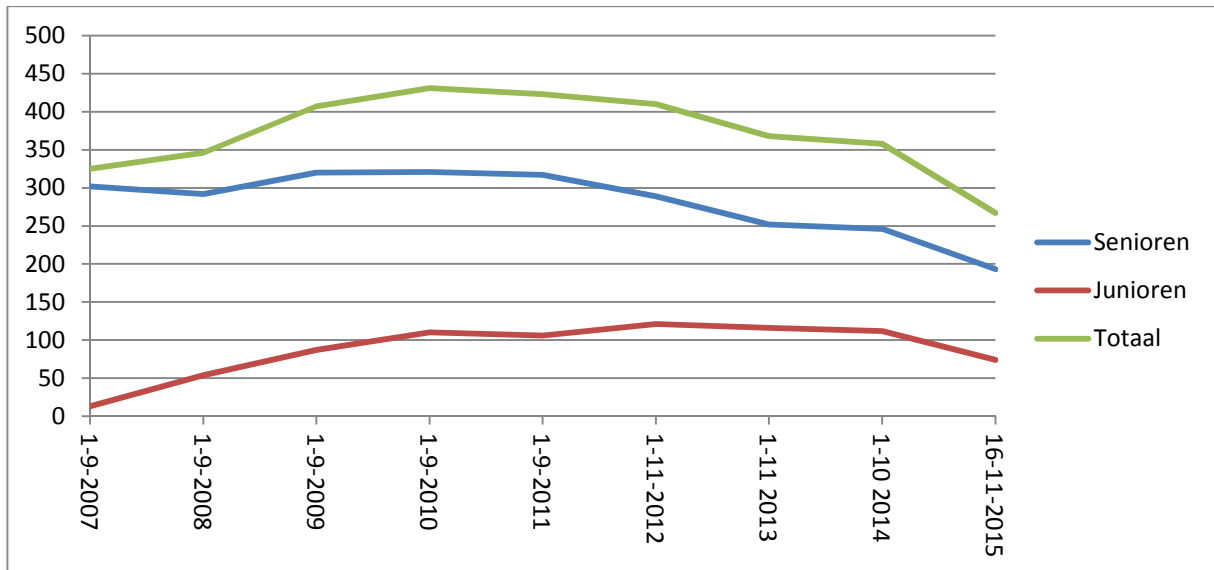

1: Verloop ledenaantal

Voor wat betreft het ledenaantal staat BATA TC op een belangrijk punt. Het aantal leden vertoont een duidelijk dalende trend. Het bestuur zal zich het komende jaar nadrukkelijk moeten gaan beraden op de toekomst.

Contributie:

De contributies bedragen zijn momenteel:

	Seizoen 2008	Seizoen 2009	Seizoen 2010	Seizoen 2011	Seizoen 2012	Seizoen 2013	Seizoen 2014	Seizoen 2015
Seniores	€ 66,00	€ 75,00	€ 75,00	€ 75,00	€ 75,00	€ 75,00	€ 75,00	€ 75,00
Junioren vanaf 13 jaar/Studenten	€ 29,00	€ 30,00	€ 30,00	€ 30,00	€ 30,00	€ 30,00	€ 32,50	€ 32,50
Junioren tot 13 jaar (machtiging verplicht)	€ 0,00	€ 10,00	€ 10,00	€ 20,00	€ 20,00	€ 20,00	€ 25,00	€ 25,00
Seniores met machtiging	€ 62,50	€ 70,00	€ 70,00	€ 70,00	€ 70,00	€ 70,00	€ 75,00	€ 75,00
Junioren vanaf 13 jaar/Studenten met machtiging	€ 26,50	€ 27,50	€ 27,50	€ 27,50	€ 27,50	€ 27,50	€ 32,50	€ 32,50